

VAZİYET PLANI Ö: 1/200





DÖNÜŞÜM

KAMUSAL MEKANLAR HER TÜRLÜ KULLANIMIN BULUŞTUĞU MEKANLARDIR. DEÜ MİMARLIK FAKÜLTESİNİN KAMUSAL BOŞLUĞUNDA BULUNAN BİRİMLER İŞLEVSEL OLARAK YETERSİZDİR. TASARIM YAKLAŞIMI OLARAK BU AVLUNUN YETERLİ KAMUSAL İŞLEVE HİZMET EDEBİLMESİ AMAÇLANMIŞTIR.

TASARIMDA AHAŞAP BİRİMLERİN ÜST ÖRTÜSÜYLE ALANA GİRİŞ TANIMLANMIŞ VE ARKA BAHÇEDE BULUNAN MEKANTININ YETERSİZLİĞİ SEBEBİYLE BU ALANDA BÜFE ÖNERİLMİŞTİR.

ÜST ÖRTÜNÜN DEVAMINDA ÇEŞİTLİ OTURMA BİRİMLERİ İLE BÜTÜNLÜK SAĞLANMIŞTIR. AHAŞAP MODÜLLERİN KENDİ İÇLERİNDEKİ DÖNÜŞÜMLERİYLE KULLANICILARIN ÇEŞİTLİ EYLEMLERİNE OLANAK SAĞLAMASI İSTENMİŞTİR. BAZI OTURMA BİRİMLERİNİN ALT ALANLARI KAMPÜSTE BULUNAN KEDİ VE KÖPEKLER İÇİN BARINMA BİRİMİ HALİNE GETİRİLMESİ HEDEFLENMİŞTİR. ORTADA YEŞİL ALANI CANLANDIRMAK İÇİN OTURMA BİRİMLERİ EKLENMİŞ VE ETRAFI SU ELEMANI İLE ÇEVİRİLEREK DAHA FERAH BİR ORTAM AMAÇLANMIŞTIR.

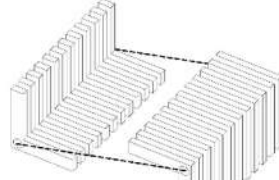

AHAŞAP MODÜL BİRLEŞİM DETAYI

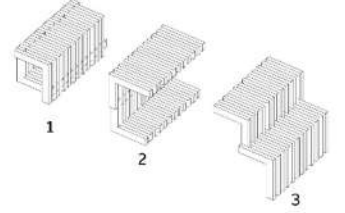

AHAŞAP MODÜL ERGONOMİK İŞLEV ÖNERİLERİ

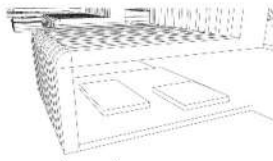
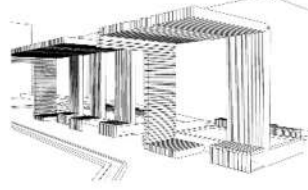

KEDİ VE KÖPEK BARINMA ALANLARI

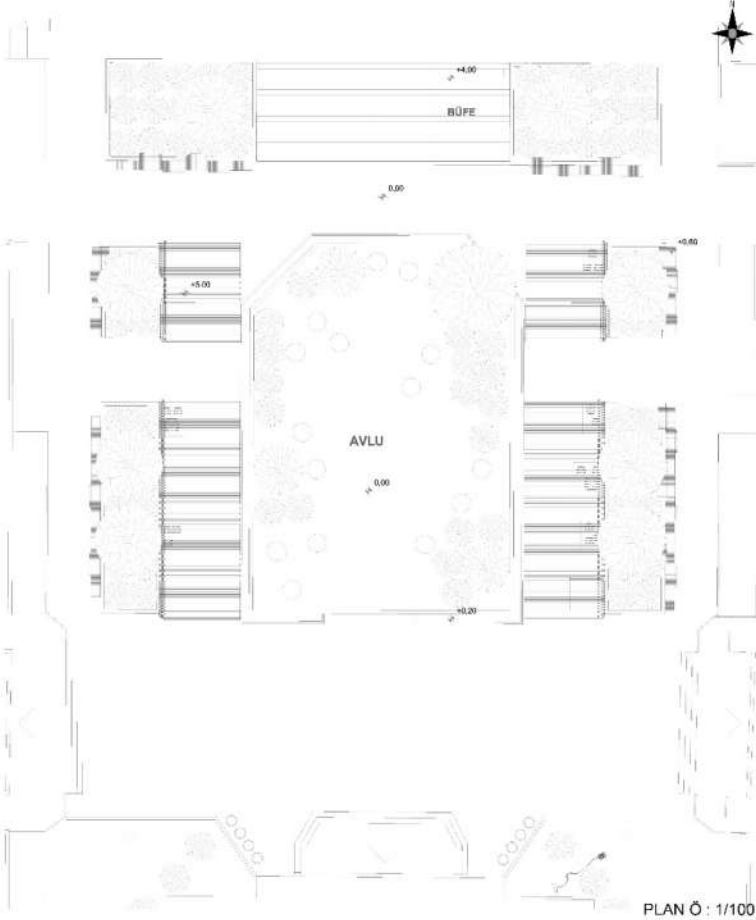

PLAN Ö : 1/100

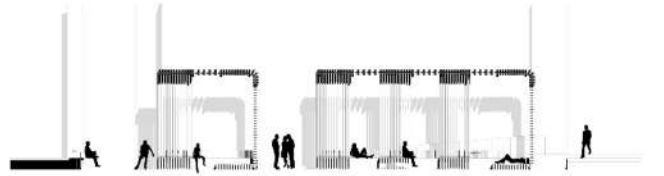

SİLÜET 1 Ö : 1/100

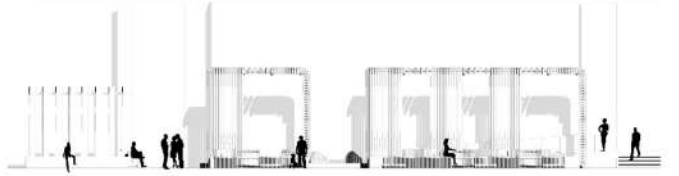

SİLÜET 2 Ö : 1/100

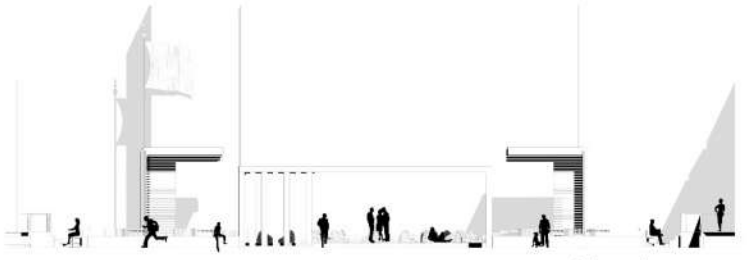

SİLÜET 3 Ö : 1/100

